

# stavba: Jilemnice - Rekonstrukce ulice Na Drahách, Na Žuliánce

## SOUHLAS

s realizací stavby části veřejného chodníku na pozemku č. 1784/1 v k.ú. Jilemnice

### Investor:

Město Jilemnice, IČ 00275808, adr. Masarykovo náměstí 82, 51401 Jilemnice

### majitel pozemku p.č. 1784/1 v k.ú. Jilemnice:

Ing. Vlasta Glaserová  
Na Kozinci 691  
514 01 Jilemnice

### Anotace:

Město Jilemnice má v úmyslu provedení rekonstrukce ul. Na Drahách a ul. Na Žuliánce v Jilemnici. Jedná se o rekonstrukci stávající vozovky, chodníků, stavby dešťové kanalizace a veřejného osvětlení. Část nového chodníku v délce cca 4 m a šířce 1,35 m je umístěna na pozemku p.č. 1784/1 v k.ú. Jilemnice, který je ve vlastnictví Ing. Vlasty Glaserové.

### Majitel pozemku p.č. 1784/1 v k.ú. Jilemnice vydává toto vyjádření:

1/ Jako majitelka pozemku p.č. 1784/1 v k.ú. Jilemnice, který přímo sousedí s místní komunikací na pozemku p.č. 232/2 v k.ú. Jilemnice v ul. Na Drahách, **souhlasím** s realizací (umístěním) části nového veřejného chodníku (4 x 1,35 m) na pozemku p.č. 1784/1 v k.ú. Jilemnice, dle předložené projektové dokumentace, kterou zpracoval projektant Ing. Vladimír Janda, Projektservis Jičín s.r.o.

### Za těchto podmínek:

- a/ Investor stavby za přítomnosti majitele na místě označí, min. 4 týdny před zahájením stavby, umístění části nového chodníku na pozemku majitele.
- b/ Po dokončení stavby bude dotčený pozemek, mimo nového chodníku, uveden do původního stavu, nebo do stavu dohodnutého s investorem a majitelem pozemku.
- c/ Předání upravených ploch bude oznámeno majiteli v předstihu min. 2 týdny.
- d/ Předpokládaná doba dočasného záboru je max. 3 měsíce od předání pozemku.
- e/ Po zaměření stavby dojde k majetkovému vypořádání mezi majitelem pozemku a investorem stavby.

**Souhlasím** s vydáním příslušného stavebního povolení na výše uvedenou stavbu.

Za majitele dotčeného pozemku:

Ing. Vlasta Glaserová

..........

V Jilemnici: ...31.1.2023...

Příloha: 1 x snímek pozemkové mapy s vyznačením umístění chodníku  
1 x snímek koordinační situace stavby  
1 x výpis z katastru nemovitostí

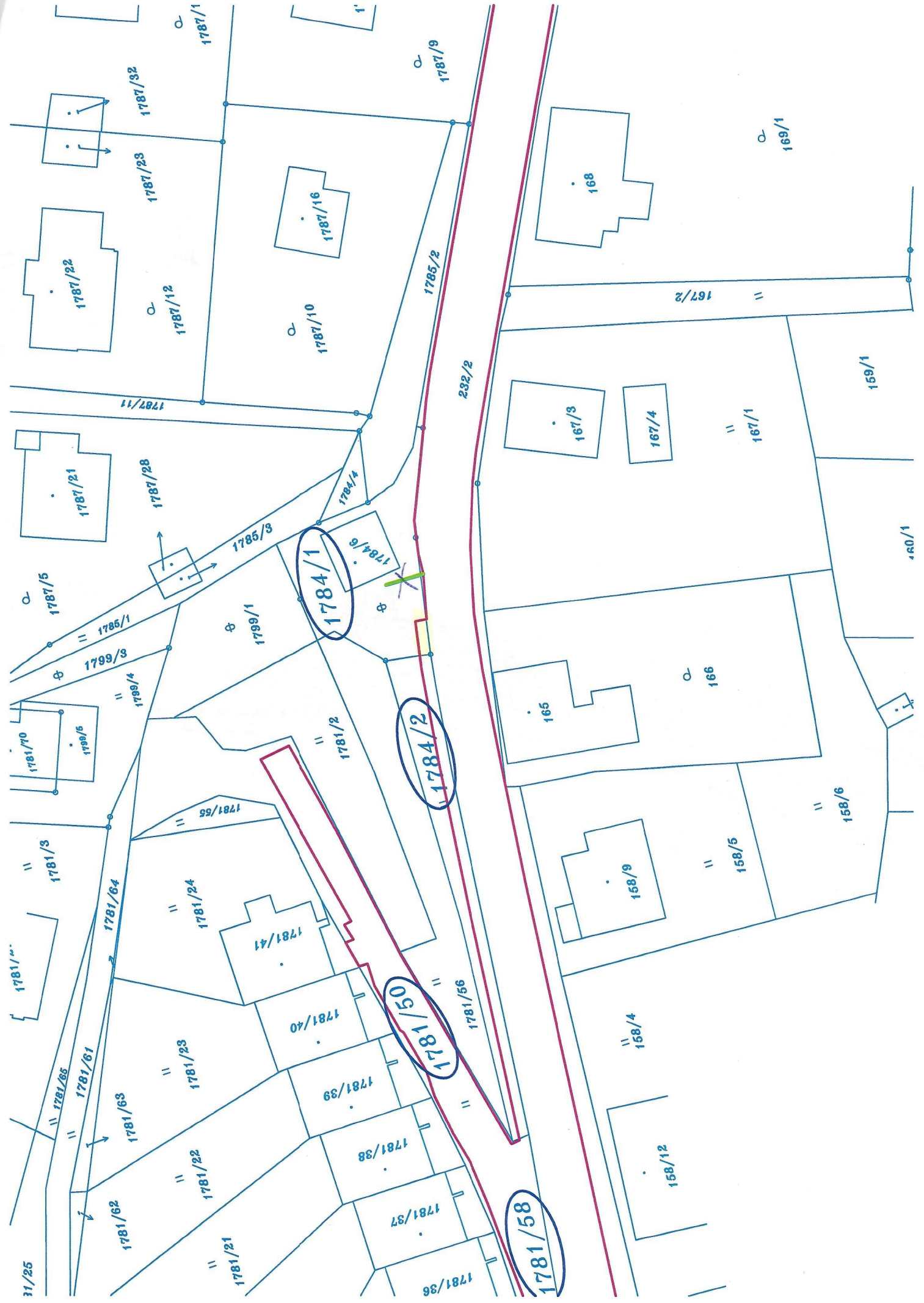

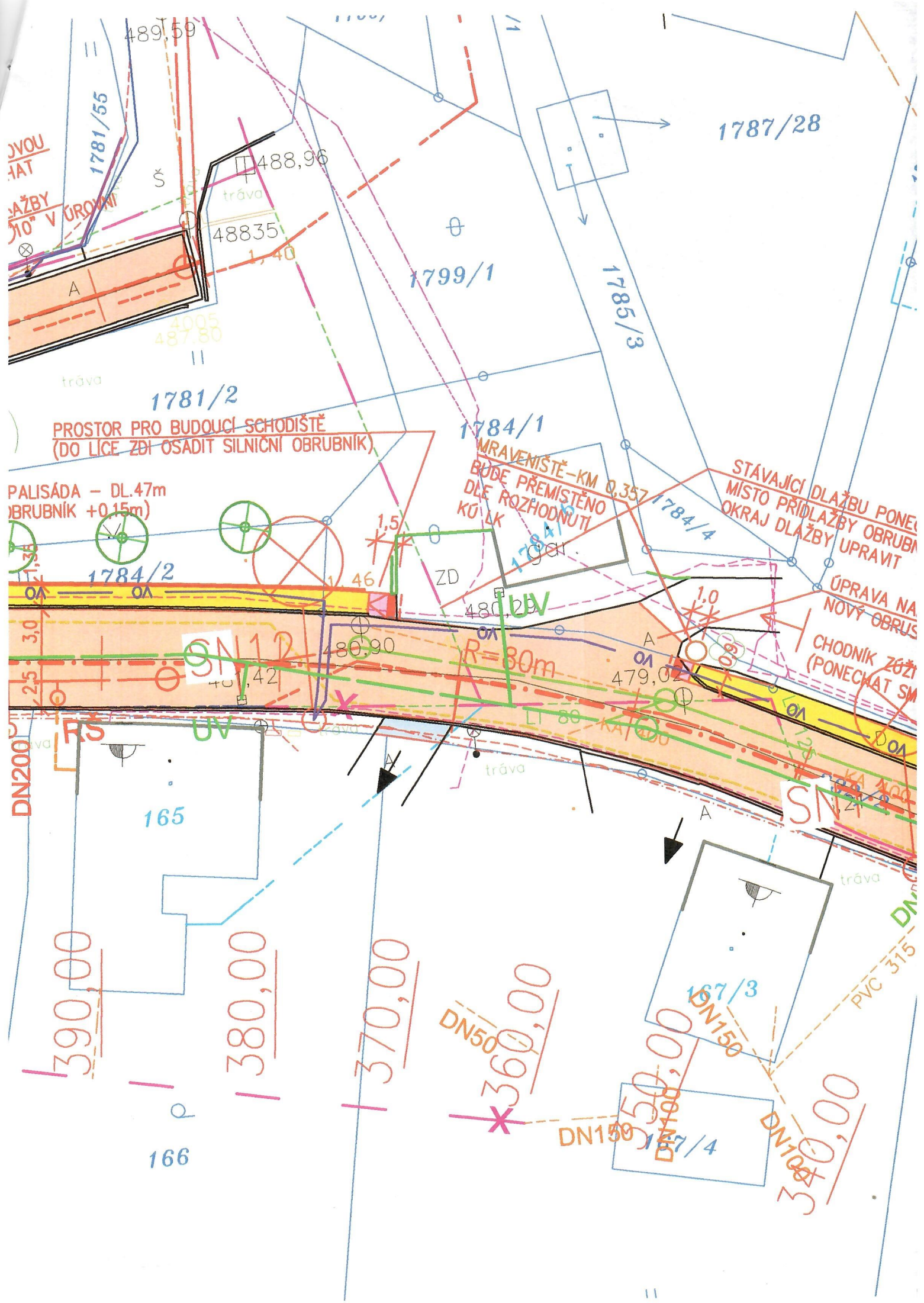

JVOU  
HAT  
LAŽBY  
10° V ÚROVNI

1787/28

1781/55

1799/1

1785/3

1781/2

PROSTOR PRO BUDOUCÍ SCHODIŠTĚ  
(DO LICE ZDI OSADIT SILNIČNÍ OBRUBNÍK)

1784/1

MRAVENIŠTĚ - KM 0,357  
BŮDE PŘEMÍSTĚNO  
DLE ROZHODNUTÍ  
KÚ LK

STÁVAJÍCÍ DLAŽBU PONECH  
MÍSTO PŘI DLAŽBY OBRUBNÍK  
OKRAJ DLAŽBY UPRAVIT

PALISÁDA - DL.47m  
OBRUBNÍK +0.15m

1784/2

ZD

1784/4

ÚPRAVA NA  
NOVÝ OBRUBNÍK

CHODNÍK ZĚŠTĚ  
(PONECHAT SMĚR)

DN200

165

R=80m

479,02

DN150

390,00

380,00

370,00

DN50  
360,00

DN150  
350,00

DN100  
340,00

166

DN150  
167/3

DN150  
167/4

DN150  
PVC 315

## Informace o pozemku

Parcelní číslo:	<a href="#">1784/1</a>
Obec:	<a href="#">Jilemnice [577197]</a>
Katastrální území:	<a href="#">Jilemnice [659959]</a>
Číslo LV:	<a href="#">491</a>
Výměra [m <sup>2</sup> ]:	188
Typ parcely:	Parcela katastru nemovitostí
Mapový list:	<a href="#">DKM</a>
Určení výměry:	Graficky nebo v digitalizované mapě
Způsob využití:	neplodná půda
Druh pozemku:	ostatní plocha

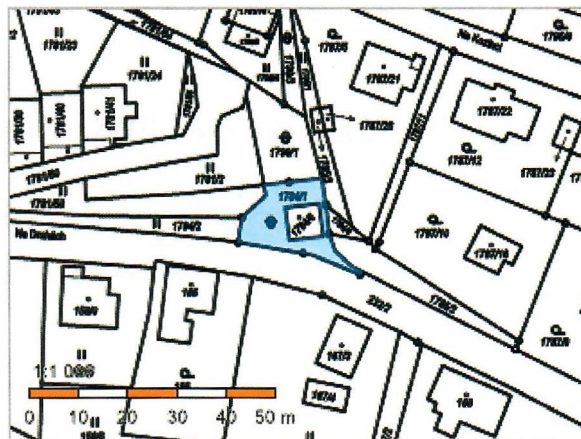

## Vlastníci, jiní oprávnění

Vlastnické právo

Podíl

Glaserová Vlasta Ing., Na Kozinci 691, 51401 Jilemnice

## Způsob ochrany nemovitosti

Nejsou evidovány žádné způsoby ochrany.

## Seznam BPEJ

Parcela nemá evidované BPEJ.

## Omezení vlastnického práva

Typ

Věcné břemeno (podle listiny)

Věcné břemeno chůze

## Jiné zápisy

Typ

Změna výměr obnovou operátu

☞ Řízení, v rámci kterých byl k nemovitosti zapsán cenový údaj

Nemovitost je v územním obvodu, kde státní správu katastru nemovitostí ČR vykonává [Katastrální úřad pro Liberecký kraj, Katastrální pracoviště Semily](#)

Zobrazené údaje mají informativní charakter. Platnost dat k 27.01.2023 12:00.