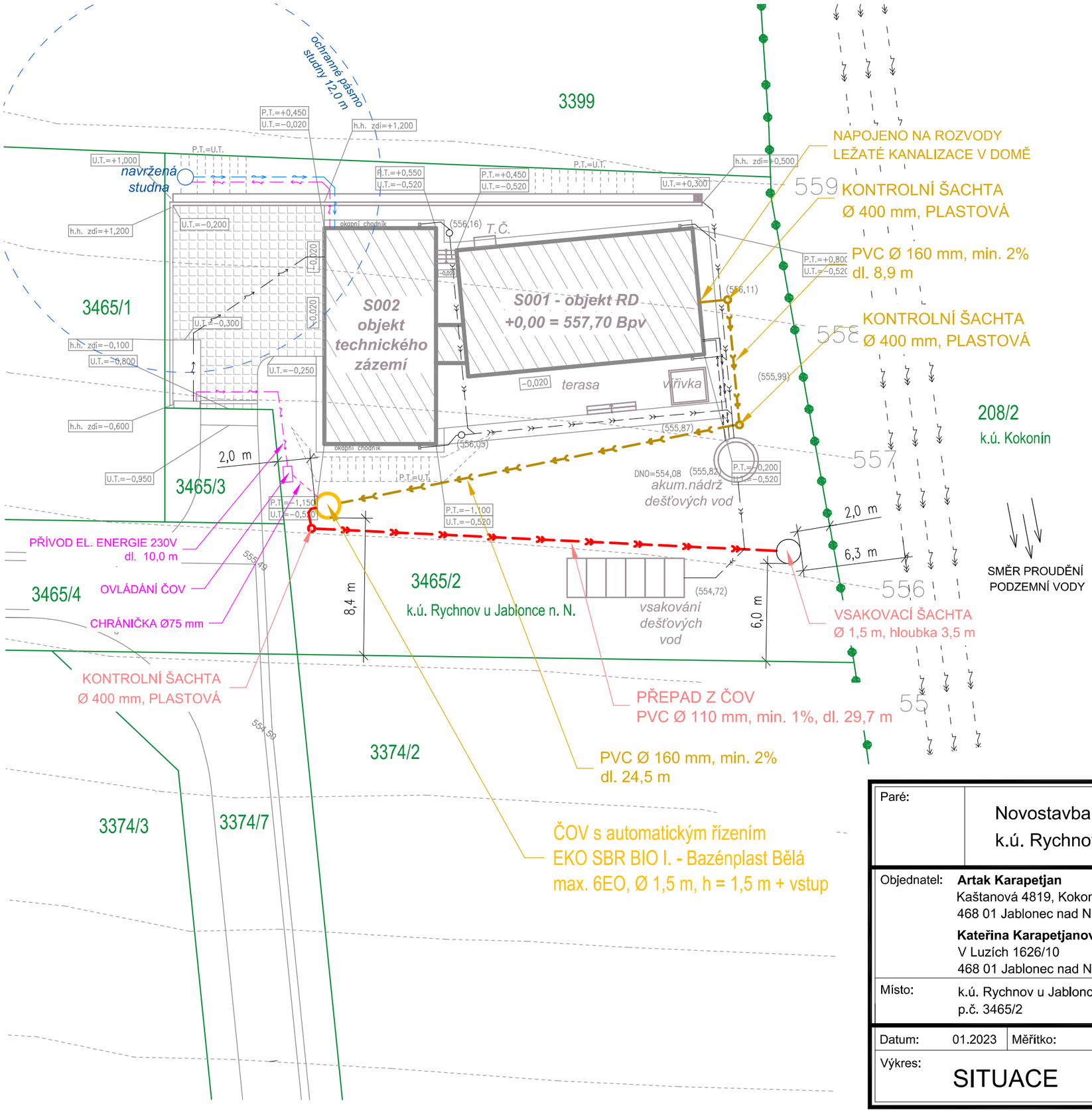

LEGENDA:

NAVRHOVANÉ SÍTĚ

- PŘEDČIŠTĚNÉ VODY
- DOMOVNÍ SPLAŠKOVÁ KANALIZACE
- NAPOJENÍ ČOV NA EL. ENERGII

DOMOVNÍ ROZVODY

- DOMOVNÍ VODOVOD
- DOMOVNÍ ELEKTRO
- DOMOVNÍ DEŠŤOVÁ KANALIZACE
- PŘÍVOD VODY

STÁVAJÍCÍ SÍTĚ

- NADZEMNÍ VEDENÍ VN

OSTATNÍ

- HRANICE POZEMKŮ DLE KM

DEFINICE POLOHY ČOV: Y: 681904, X: 982206
DEFINICE POLOHY VSAKOVACÍ ŠACHTY: Y: 681874, X: 982209

Pozn: PŘI KŘÍŽENÍ A SOUBĚHU S OSTATNÍMI INŽENÝRSKÝMI SÍTĚMI NUTNO DODRŽET ČSN 736005 – PROSTOROVÉ USPOŘÁDÁNÍ SÍTÍ TECHNICKÉHO VYBAVENÍ.

D.2.1- LIKVIDACE SPLAŠKOVÝCH VOD

Paré:	Novostavba rodinného domu Dolní Dobrá Voda k.ú. Rychnov u Jablonce nad Nisou, p.č. 3465/2						
Objednatel:	**Artak Karapetjan** Kaštanová 4819, Kokonín 468 01 Jablonec nad Nisou **Kateřina Karapetjanová** V Luzích 1626/10 468 01 Jablonec nad Nisou	Zpracovatel ČÁSTI:	**Ing. Petr Koldovský** **Projektování, inženýrská činnost** Sportovní 1543, 511 01 Turnov IČO: 760 54 454, Tel.: +420 484 840 467 email: petr.koldovsky@pvkprojekt.cz				
Místo:	k.ú. Rychnov u Jablonce nad Nisou p.č. 3465/2	Vypracoval:	Eva Černá				
		Odpovědný projektant:	Ing. Petr Koldovský				
Datum: 01.2023	Měřítko: 1 : 250	Zak. č.: 23 - Č001	Stupeň: pro SOZ			Č. výkresu: D.2	Revize: 0
Výkres: SITUACE							