ÚZEMNÍ PLÁN KUNČICE POD ONDŘEJNÍKEM
ZMĚNA Č. 4
I.2.b) HLAVNÍ VÝKRES

PLOCHY S ROZDÍLNÝM ZPŮSOBEM VYUŽITÍ

STABILIZOVANÉ PLOCHY	PLOCHY ZMĚN	ÚZEMNÍ REZERVY	
RU			REKREACE VŠEOBECNÁ
OU			OBČANSKÉ VYBAVENÍ VŠEOBECNÉ
OS	OS		OBČANSKÉ VYBAVENÍ SPORT
OH	OH		OBČANSKÉ VYBAVENÍ PŘÍBYTOVÝ
OX			OBČANSKÉ VYBAVENÍ JINÉ
PU	PU		VEŘEJNÁ PROSTRANSTVÍ VŠEOBECNÁ
	ZV		ZELEŇ VŠEOBECNÁ
SU	SU		SMÍŠENÉ OBYTNÉ VŠEOBECNÉ
DU	DU		DOPRAVA VŠEOBECNÁ
TU			TECHNICKÁ INFRASTRUKTURA VŠEOBECNÁ
VU			VÝROBA VŠEOBECNÁ
HU	HU		SMÍŠENÉ VÝROBNÍ VŠEOBECNÉ
LU			LESNÍ VŠEOBECNÉ
NU	NU		PŘÍRODNÍ VŠEOBECNÉ
NX			PŘÍRODNÍ JINÉ
MU			SMÍŠENÉ KRAJINNÉ VŠEOBECNÉ

STAV	NÁVRH	
		ŘEŠENÉ ÚZEMÍ
		ZASTAVĚNÉ ÚZEMÍ
	Z.1	ZASTAVITELNÁ PLOCHA
	T.1	TRANSFORMAČNÍ PLOCHA
	K.1	PLOCHA ZMĚNY V KRAJINĚ
		PRVEK KE ZRUŠENÍ

POZNÁMKA:
– ZMĚNOU Č. 4 SE MĚNÍ NÁZEV VÝKRESU "I.2.b) HLAVNÍ VÝKRES – URBANISTICKÁ KONCEPCE" NA "I.2.b) HLAVNÍ VÝKRES".
– ZMĚNOU Č. 4 SE MĚNÍ NÁZEV PLOCH "REKREACE" NA "REKREACE VŠEOBECNÁ", PLOCH "OBČANSKÉHO VYBAVENÍ" NA "OBČANSKÉ VYBAVENÍ VŠEOBECNÉ", PLOCH "OBČANSKÉHO VYBAVENÍ – SPORT" NA "OBČANSKÉ VYBAVENÍ SPORT", PLOCH "OBČANSKÉHO VYBAVENÍ – HŘBITOV" NA "OBČANSKÉ VYBAVENÍ HŘBITOVÝ", PLOCH "OBČANSKÉHO VYBAVENÍ – UBYTOVÁNÍ" NA "OBČANSKÉ VYBAVENÍ JINÉ", PLOCH "VEŘEJNÝCH PROSTRANSTVÍ" NA "VEŘEJNÁ PROSTRANSTVÍ VŠEOBECNÁ", PLOCH "VEŘEJNÝCH PROSTRANSTVÍ – ZELENĚ" NA "ZELEŇ VŠEOBECNÁ", PLOCH "SMÍŠENÝCH OBYTNÝCH" NA "SMÍŠENÉ OBYTNÉ VŠEOBECNÉ", PLOCH "DOPRAVNÍ INFRASTRUKTURY" NA "DOPRAVA VŠEOBECNÁ", PLOCH "TECHNICKÉ INFRASTRUKTURY" NA "TECHNICKÁ INFRASTRUKTURA VŠEOBECNÁ", PLOCH "VÝROBY A SKLADOVÁNÍ" NA "VÝROBA VŠEOBECNÁ", PLOCH "SMÍŠENÝCH VÝROBNÍCH" NA "SMÍŠENÉ VÝROBNÍ VŠEOBECNÉ", PLOCH "LESNÍCH" NA "LESNÍ VŠEOBECNÉ", PLOCH "PŘÍRODNÍCH" NA "PŘÍRODNÍ VŠEOBECNÉ", PLOCH "PŘÍRODNÍCH – PARKŮ" NA "PŘÍRODNÍ JINÉ", PLOCH "SMÍŠENÝCH NEZASTAVĚNÉHO ÚZEMÍ" NA "SMÍŠENÉ KRAJINNÉ VŠEOBECNÉ".
– ZMĚNOU Č. 4 SE MĚNÍ NÁZEV PLOCH PŘÍSTAVBY NA TRANSFORMAČNÍ PLOCHY.
– ZMĚNOU Č. 4 SE RUŠÍ POLOŽKY LEGENDY "KORIDOR VEŘEJNÉHO PROSTRANSTVÍ", "POMOCNÉ DĚLENÍ PLOCH", "KORIDOR DOPRAVNÍ INFRASTRUKTURY PRO OPTIMALIZACI, ELEKTRIZACI CELOSTÁTNÍ TRATĚ Č. 323 V ÚSEKU FRÝDEK–MÍSTEK – PŘENŠTÁT POD RADHOŠTĚM – (VALAŠSKÉ MEZIŘÍČÍ)" I ZÁKRES TĚCHTO PRVKŮ VE VÝKRESU.

ÚZEMNÍ SYSTÉM EKOLOGICKÉ STABILITY

STAV	NÁVRH	
LBC	LBC	LOKÁLNÍ BIOCENTRUM
LBK	LBK	LOKÁLNÍ BIOKORIDOR

VĚCNÁ ZMĚNA - VÝŘEZ Z MAPOVÝCH SEKCÍ 0-6, 9-6

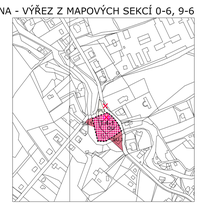

KLAD MAPOVÝCH SEKCÍ
MĚŘÍTKA 1:5000

0-5	8-5	
0-6	9-6	8-6
0-7	9-7	8-7
0-8	9-8	8-8

SEVER
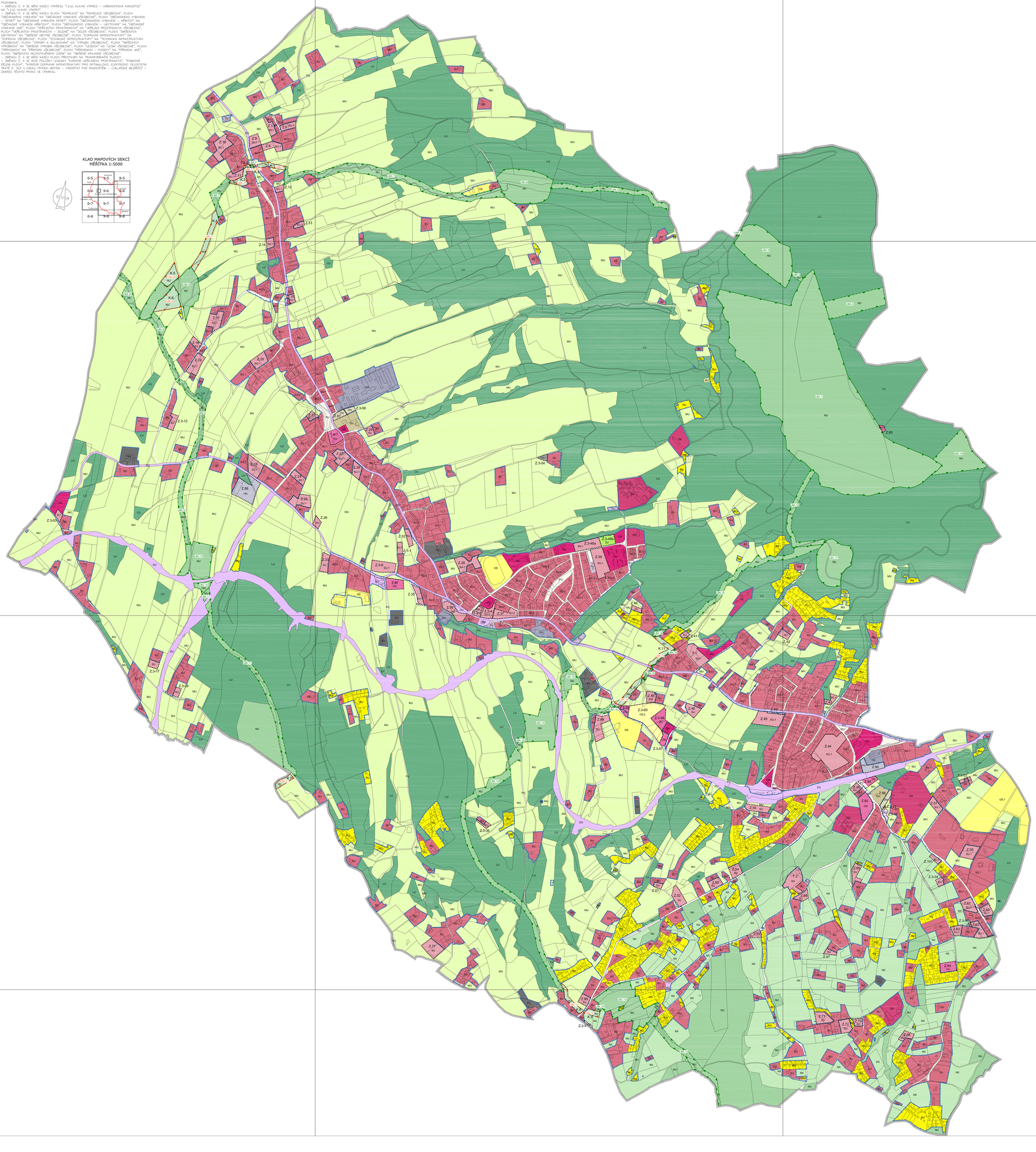
ÚZNAČEK DOKUMENTU:	ÚZEMNÍ PLÁN KUNČICE POD ONDŘEJNÍKEM ZMĚNA Č. 4	Ing. arch. Miroslav Hudák mirek.hudak@seznam.cz +420 777 281 846
OBJEDNATEL:	OBEC KUNČICE POD ONDŘEJNÍKEM	
POŘIZOVATEL:	OBCOVÝ ÚŘAD KUNČICE POD ONDŘEJNÍKEM	
ZHOTOVITEL:	Ing.Arch. MIROSLAV HUDÁK	
ODPOVĚDNÝ PROJEKTANT:	Ing.Arch. MIROSLAV HUDÁK	ZAKÁZKOVÉ ČÍSLO: 202407
PŘACOVNÍK:	Ing.Arch. MIROSLAV HUDÁK	EXPEDICE: ZÁŘÍ 2026
		MĚŘÍTKO: 1:5000